LO PANNER
UNIONE EUROPEA: PROGETTO
CO-FINANZIATO DALL'UNIONE EUROPEA
FONDO EUROPEO DI SVILUPPO REGIONALE
Vallée d'Aoste
Valle d'Aosta
ECHI
ETNOGRAFIE LOCALI SOCIETÀ
PER LA VALORIZZAZIONE DEL
PATRIMONIO INTERCULTURALE

Festa de Lo Pan Ner 24 Ottobre 2015

www.lopanner.net

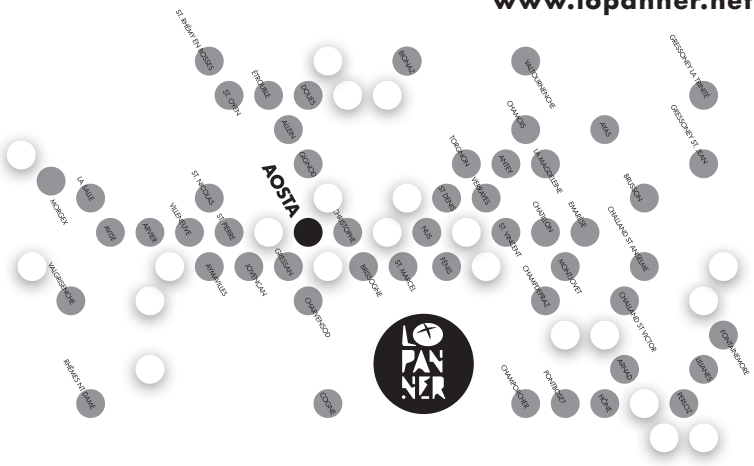

50 comuni della Valle d'Aosta accenderanno **i forni in contemporanea**: si potrà così gustare il pane nero di tradizione appena sfornato e vivere eventi e intrattenimenti collaterali.

Aosta, dal **15** al **25 ottobre** ospiterà nelle sale dell'Hôtel des Etats un'**esposizione** degli oggetti e immagini del passato sulla panificazione.

Sempre ad **Aosta**, il **25 ottobre**, sotto i portici del comune, dalle ore **17.30**, sarà organizzata **La Boconà**, un happy hour per degustare delizie dolci e salate legate al pane nero **abbinate al vino**.

Le numerose **Biblioteche** della Valle d'Aosta parteciperanno all'evento proponendo **letture e ricerche culturali tematiche**.

REGIONE AUTONOMA
VALLE D'AOSTA
ASSESSORATO
ISTRUZIONE E CULTURA

UNIONE EUROPEA, PROGETTO
COFINANZIATO DALL'UNIONE
FONDO EUROPEO DI SVILUPPO REGIONALE

Vallée d'Aoste
Valle d'Aosta

ETNOMEDIA ITALIA SOCIETÀ
PER LA PROGETTAZIONE DEI
PROGETTI DI SVILUPPO
PROMOZIONE INTERNAZIONALE

Festa de Lo Pan Ner 24 Ottobre 2015

www.lopanner.net

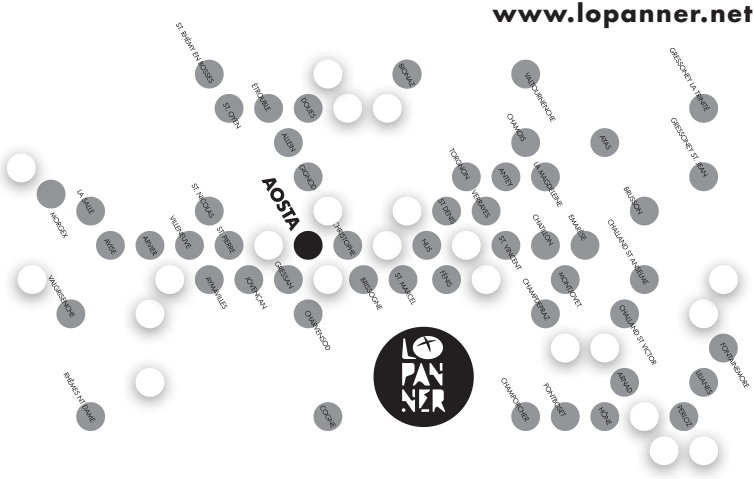

Aosta, dal **15** al **25 ottobre** ospiterà nelle sale dell'Hôtel des Etats un'**esposizione** degli oggetti e immagini del passato sulla panificazione.

Sempre ad **Aosta**, il **25 ottobre**, sotto i portici del comune, dalle ore **17.30**, sarà organizzata **La Boconà**, un happy hour per degustare delizie dolci e salate legate al pane nero **abbinate al vino**.

Le numerose **Biblioteche** della Valle d'Aosta parteciperanno all'evento proponendo **letture e ricerche culturali tematiche**.

REGIONE AUTONOMA
VALLE D'AOSTA
ASSESSORATO
ISTRUZIONE E CULTURA

LO PAN NER
Vallée d'Aoste
Valle d'Aosta
ECHI
UNIONE EUROPEA: INVESTITO NEL VOSTRO FUTURO
FONDO EUROPEO DI SVILUPPO REGIONALE
STRUMENTI EL CHIUJ-SOCIÈTÉ POUR LA VALORISATION DES PRODUITS DE MONTAGNE INTERNATIONALE

Festa de Lo Pan Ner 24 Ottobre 2015

www.lopanner.net

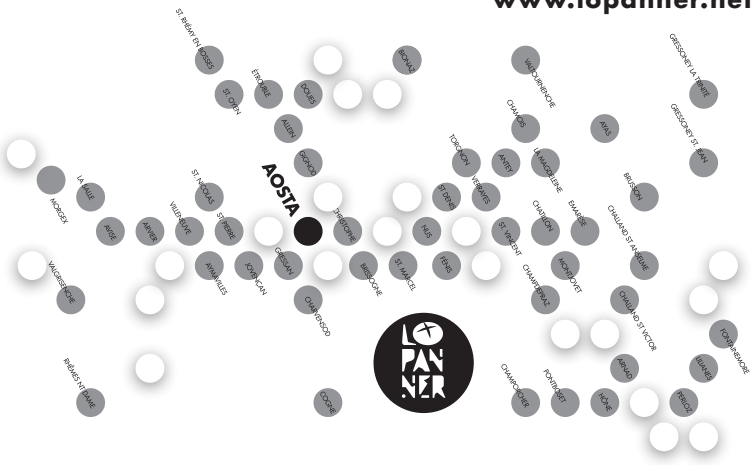

50 comuni della Valle d'Aosta accenderanno **i forni in contemporanea**: si potrà così gustare il pane nero di tradizione appena sfornato e vivere eventi e intrattenimenti collaterali.

Aosta, dal **15** al **25 ottobre** ospiterà nelle sale dell'Hôtel des Etats un'**esposizione** degli oggetti e immagini del passato sulla panificazione.

Sempre ad **Aosta**, il **25 ottobre**, sotto i portici del comune, dalle ore **17.30**, sarà organizzata **La Boconà**, un happy hour per degustare delizie dolci e salate legate al pane nero **abbinate al vino**.

Le numerose **Biblioteche** della Valle d'Aosta parteciperanno all'evento proponendo **letture e ricerche culturali tematiche**.

REGIONE AUTONOMA
VALLE D'AOSTA
ASSESSORATO
ISTRUZIONE E CULTURA

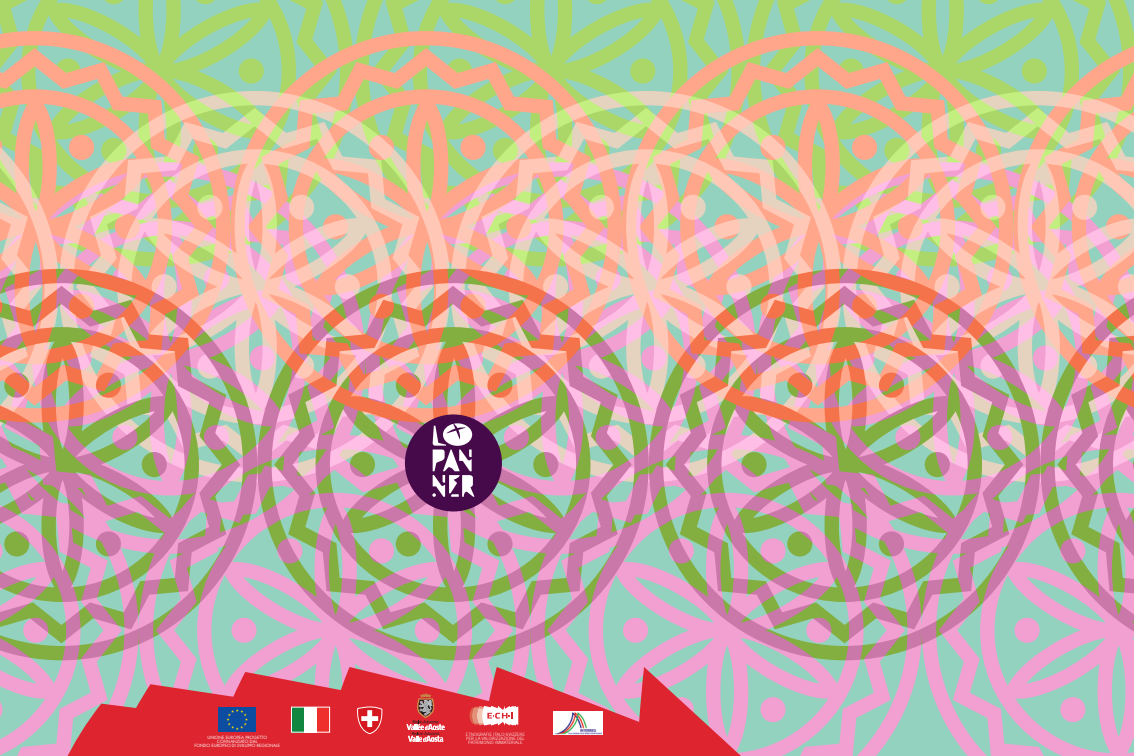
LO PANNER
UNIONE EUROPEA: PROGETTO
PER LA PROMOZIONE
FONDO EUROPEO DI SVILUPPO REGIONALE
Vallée d'Aoste
Valle d'Aosta
ECHI
ETNOGRAFIE, CIBI E SOCIETÀ
PER LA PROMOZIONE DEL
PATRIMONIO INTERNAZIONALE

Festa de Lo Pan Ner 24 Ottobre 2015

www.lopanner.net

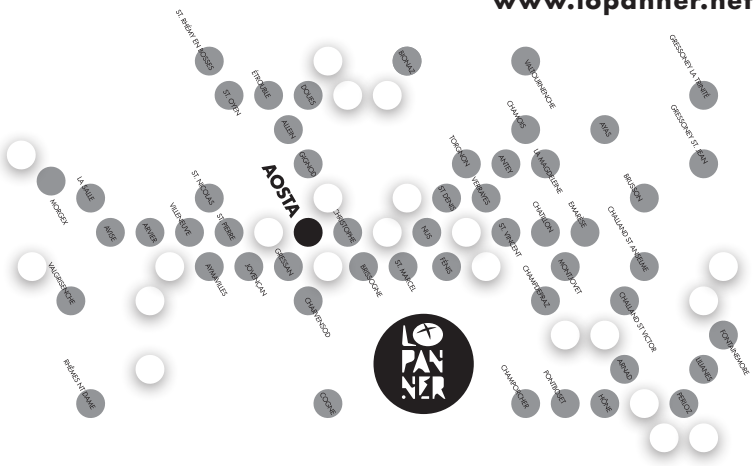

Aosta, dal **15** al **25 ottobre** ospiterà nelle sale dell'Hôtel des Etats un'**esposizione** degli oggetti e immagini del passato sulla panificazione.

Sempre ad **Aosta**, il **25 ottobre**, sotto i portici del comune, dalle ore **17.30**, sarà organizzata **La Boconà**, un happy hour per degustare delizie dolci e salate legate al pane nero **abbinate al vino**.

Le numerose **Biblioteche** della Valle d'Aosta parteciperanno all'evento proponendo **letture e ricerche culturali tematiche**.

50 comuni della Valle d'Aosta accenderanno **i forni in contemporanea**: si potrà così gustare il pane nero di tradizione appena sfornato e vivere eventi e intrattenimenti collaterali.

REGIONE AUTONOMA
VALLE D'AOSTA
ASSESSORATO
ISTRUZIONE E CULTURA

LO PAN NER

UNIONE EUROPEA PROGETTO
COOPERAZIONE TERRITORIALE EUROPEA
FONDO EUROPEO DI SVILUPPO REGIONALE

Valle d'Aoste
Vallée d'Aosta

E·C·H·I
ECOMUSEI PER LA VALORIZZAZIONE DEL PATRIMONIO CULTURALE E AMBIENTALE
UNO SVILUPPO OMOGENEO DEL TERRITORIO

Festa de Lo Pan Ner 24 Ottobre 2015

www.lopanner.net

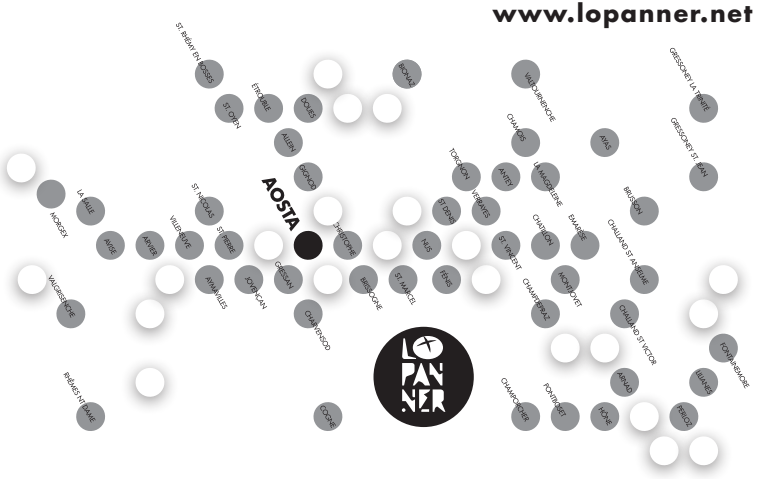

50 comuni della Valle d'Aosta accenderanno **i forni in contemporanea**: si potrà così gustare il pane nero di tradizione appena sfornato e vivere eventi e intrattenimenti collaterali.

Aosta, dal **15** al **25 ottobre** ospiterà nelle sale dell'Hôtel des Etats un'**esposizione** degli oggetti e immagini del passato sulla panificazione.

Sempre ad **Aosta**, il **25 ottobre**, sotto i portici del comune, dalle ore **17.30**, sarà organizzata **La Boconà**, un happy hour per degustare delizie dolci e salate legate al pane nero **abbinate al vino**.

Le numerose **Biblioteche** della Valle d'Aosta parteciperanno all'evento proponendo **letture e ricerche culturali tematiche**.

REGIONE AUTONOMA
VALLE D'AOSTA
ASSESSORATO
ISTRUZIONE E CULTURA

LO PAN NER

Valle d'Aosta

ECHI

ETNOGRAFIE, CULTURE DIGITALI PER LA VALORIZZAZIONE DEL PATRIMONIO IMMATERIALE

INTERREG

Festa de Lo Pan Ner 24 Ottobre 2015

www.lopanner.net

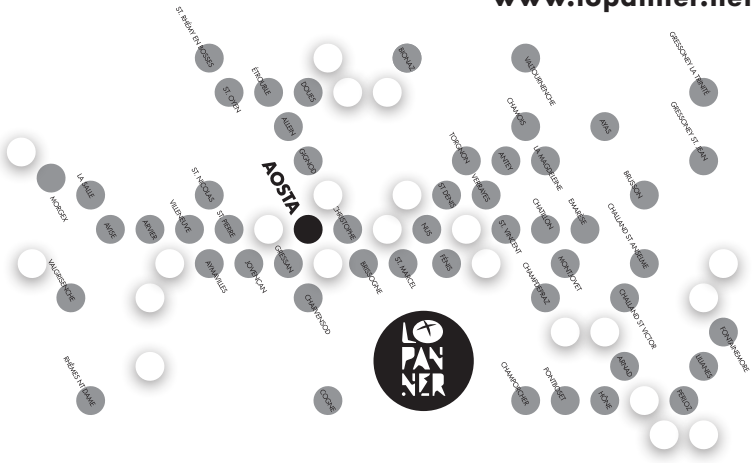

50 comuni della Valle d'Aosta accenderanno **i forni in contemporanea**: si potrà così gustare il pane nero di tradizione appena sfornato e vivere eventi e intrattenimenti collaterali.

Aosta, dal **15** al **25 ottobre** ospiterà nelle sale dell'Hôtel des Etats un'**esposizione** degli oggetti e immagini del passato sulla panificazione.

Sempre ad **Aosta**, il **25 ottobre**, sotto i portici del comune, dalle ore **17.30**, sarà organizzata **La Boconà**, un happy hour per degustare delizie dolci e salate legate al pane nero **abbinate al vino**.

Le numerose **Biblioteche** della Valle d'Aosta parteciperanno all'evento proponendo **letture e ricerche culturali tematiche**.

REGIONE AUTONOMA
VALLE D'AOSTA
ASSESSORATO
ISTRUZIONE E CULTURA

LO PAN NER
UNIONE EUROPEA, PROGETTO
COFINANZIATO DALL'UNIONE EUROPEA
FONDO EUROPEO DI SVILUPPO REGIONALE
Vallée d'Aoste
Valle d'Aosta
E:CHI
L'ETNOGRAFIA L'ITALIA E L'ACCESSO
NELLA PROGETTAZIONE DEL
PATRIMONIO INMATERIALE

Festa de Lo Pan Ner 24 Ottobre 2015

www.lopanner.net

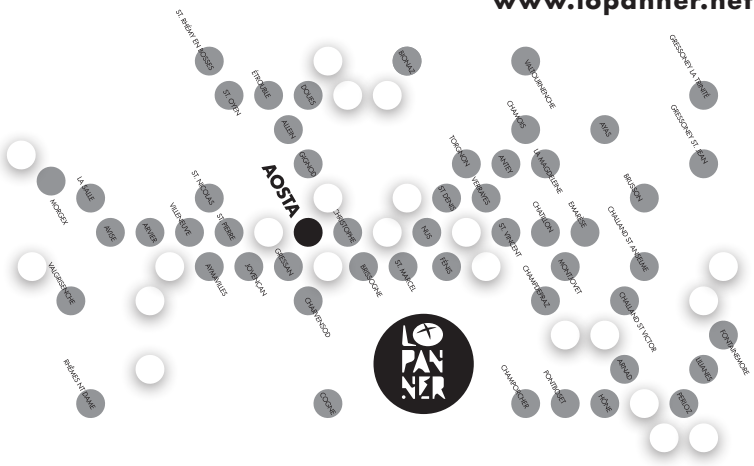

50 comuni della Valle d'Aosta accenderanno **i forni in contemporanea**: si potrà così gustare il pane nero di tradizione appena sfornato e vivere eventi e intrattenimenti collaterali.

Aosta, dal **15** al **25 ottobre** ospiterà nelle sale dell'Hôtel des Etats un'**esposizione** degli oggetti e immagini del passato sulla panificazione.

Sempre ad **Aosta**, il **25 ottobre**, sotto i portici del comune, dalle ore **17.30**, sarà organizzata **La Boconà**, un happy hour per degustare delizie dolci e salate legate al pane nero **abbinate al vino**.

Le numerose **Biblioteche** della Valle d'Aosta parteciperanno all'evento proponendo **letture e ricerche culturali tematiche**.

REGIONE AUTONOMA
VALLE D'AOSTA
ASSESSORATO
ISTRUZIONE E CULTURA

LO PAN NER

Valle d'Aosta
Vallée d'Aoste
Valdôta

ECHI
ETHIQUE ET ÉTHIQUE ORIENTÉES
POUR LA VALORISATION DES
PATRIMOINES HABITÉS SOCIALE

INTERREG

Festa de Lo Pan Ner 24 Ottobre 2015

www.lopanner.net

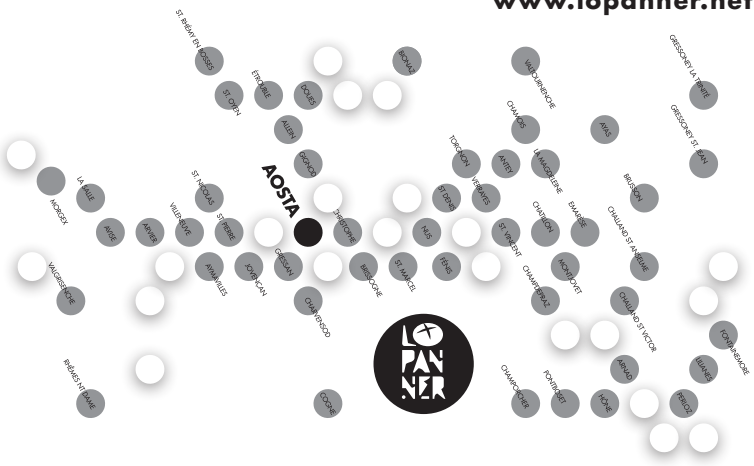

50 comuni della Valle d'Aosta accenderanno **i forni in contemporanea**: si potrà così gustare il pane nero di tradizione appena sfornato e vivere eventi e intrattenimenti collaterali.

Aosta, dal **15** al **25 ottobre** ospiterà nelle sale dell'Hôtel des Etats un'**esposizione** degli oggetti e immagini del passato sulla panificazione.

Sempre ad **Aosta**, il **25 ottobre**, sotto i portici del comune, dalle ore **17.30**, sarà organizzata **La Boconà**, un happy hour per degustare delizie dolci e salate legate al pane nero **abbinate al vino**.

Le numerose **Biblioteche** della Valle d'Aosta parteciperanno all'evento proponendo **letture e ricerche culturali tematiche**.

REGIONE AUTONOMA
VALLE D'AOSTA
ASSESSORATO
ISTRUZIONE E CULTURA

UNIONE EUROPEA: PROGETTO
COFINANZIATO DALL'UNIONE EUROPEA
FONDO EUROPEO DI SVILUPPO REGIONALE
Valle d'Aoste
Vallée d'Aosta
E·C·H·I
ECOMUSEI CHIESE ITALIANE
PER LA VALORIZZAZIONE DEL
PATRIMONIO IMMATERIALE

Festa de Lo Pan Ner 24 Ottobre 2015

www.lopanner.net

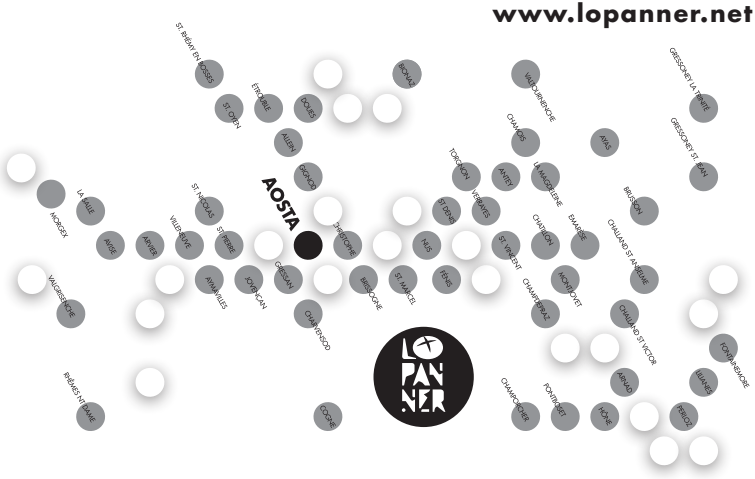

50 comuni della Valle d'Aosta accenderanno **i forni in contemporanea**: si potrà così gustare il pane nero di tradizione appena sfornato e vivere eventi e intrattenimenti collaterali.

Aosta, dal **15** al **25 ottobre** ospiterà nelle sale dell'Hôtel des Etats un'**esposizione** degli oggetti e immagini del passato sulla panificazione.

Sempre ad **Aosta**, il **25 ottobre**, sotto i portici del comune, dalle ore **17.30**, sarà organizzata **La Boconà**, un happy hour per degustare delizie dolci e salate legate al pane nero **abbinate al vino**.

Le numerose **Biblioteche** della Valle d'Aosta parteciperanno all'evento proponendo **letture e ricerche culturali tematiche**.

REGIONE AUTONOMA
VALLE D'AOSTA
ASSESSORATO
ISTRUZIONE E CULTURA